



Zollernalbkreis ¹⁴⁵
 Stadt: Burladingen
 Stadtteil:

Bebauungsplan „Sonnenhalde - Straße“

Lageplan M.1:500

Zeichenerklärung:

- WA Allgemeines Wohngebiet
- Bautiefe
- Gehweg
- Fahrbahn
- Sicherheitsstreifen
- Baugrenze
- Leitungsrecht

Füllschema der Nutzungsschablone

| Baugebiet | Zahl der Vollgeschosse |
|-------------------|------------------------|
| Grundflächen-zahl | Geschoßflächen-zahl |
| Baumassen-zahl | Bauweise |

Dachform
Dachneigung

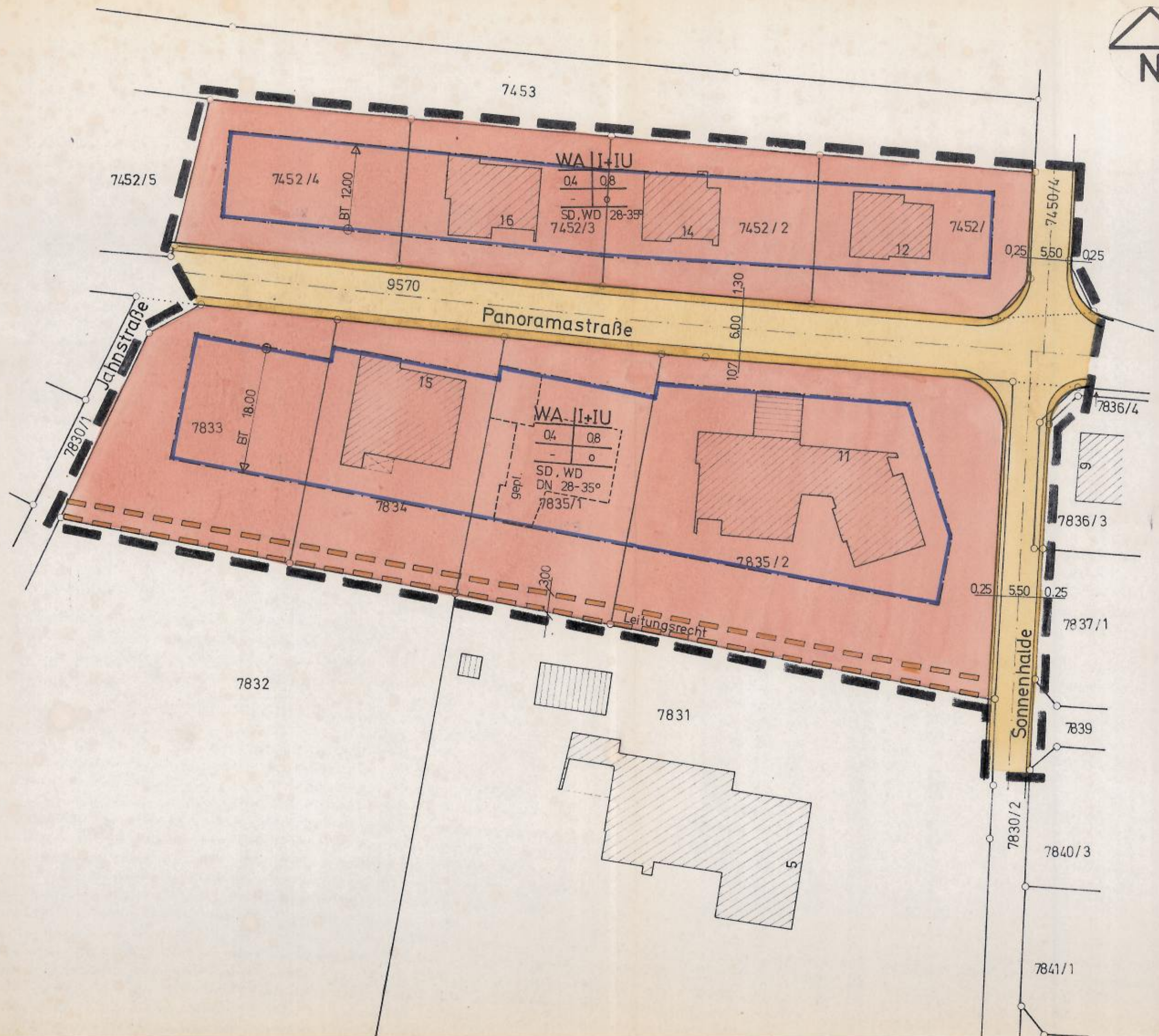

Anerkannt:
 BURLADINGEN 15. März 1979



Stöckle

Genehmigt: **Genehmigt**
 Balingen, den 12. AUG. 1980
 Landratsamt

Krüger

Aufgestellt: Balingen-Ostdorf, den 15.3.1979 *lusch*
 DIPL. ING. A. MAUTHE, BÜRO F. BAUING.-WESEN
 7460 BALINGEN 8, STEINETSSTR. 13
 RUF (07433) 7001